



2020 COLD WATER SERIES

RASH
WET SUITS CO.

ラッシュウェットスーツは最高品質の素材を使用し、
熟練した職人たちがその1着1着を丁寧に仕上
げています。そして、その卓越した着心地を世界
中のサーファーに提供したいと願っています。

www.rashwetsuits.com

INAPOLI TRADING INC.
3-15-8 Inamuragasaki
Kamakura-city Kanagawa 248-0024
phone 0467-23-7373
fax 0467-23-7300

RASH WETSUITS All Rights Reserved

4 SEASONS SERIES

BLACK Edition

「全てを染める漆黒を纏い、四季を思うがままに・・・」



その卓越した着心地は他の追随を許さない。

RICHROMATIC Edition

「黒を生む3つの原色、オリジナルBLACKを求めて・・・」



THE BEST QUALITY

BZ-6

Men's, Lady's

BLACK Edition



RICHROMATIC Edition



BZ-5

Men's, Lady's

BLACK Edition



RICHROMATIC Edition



■インナーシステム



ウェットスーツ本体を着用します。

アウターフラップを頭から被ります。

サイドのペロを内側に折りたたみます。

ペロの中央にあるボタンを留めます。

フラップジップを締め、ベルクロで留めます。



フロント部分にロングストレッチファスナーを使用。肩下まで大きく開く開口部が着脱を容易にし、またインナーが高く防水性にも優れています。

標準装備

- 4 SEASONS ワッペン
- ハイネック
- 手首水切り



BZ-6は背中首下ワッペンの設定が可能です。

ハイネック（内側に折込タイプ）が標準装備となります。

手首からの水の侵入を防ぐ水切りシステム。

無料オプション

- ローネック
- インサイドラバーカフ
- ヒザパッドロングタイプ



1重首ローネックの設定も可能です。指定の無い場合は通常のハイネックタイプになります。

手首袖からの水の染み込みを防ぐインサイドラバーカフ。防水性と着脱性も考えられたラバーレンジが特徴。

ヒザパッドは指定があればロングタイプにも変更出来ます。

標準装備

- 4 SEASONS ワッペン
- ハイネック
- 手首水切り



BZ-5は背中首下ワッペンの設定が可能です。

ハイネック（内側に折込タイプ）が標準装備となります。

手首からの水の侵入を防ぐ水切りシステム。

無料オプション

- ローネック
- インサイドラバーカフ
- ヒザパッドロングタイプ



1重首ローネックの設定も可能です。指定の無い場合は通常のハイネックタイプになります。

手首袖からの水の染み込みを防ぐインサイドラバーカフ。防水性と着脱性も考えられたラバーレンジが特徴。

ヒザパッドは指定があればロングタイプにも変更出来ます。

BF-3

Men's, Lady's

RICHROMATIC Edition



RICHROMATIC Edition



BN-2

Men's

BLACK Edition



脱ぎ方の見本



胸を掴んで首から
空気を入れる

両肘をウェット
内部に抜く

首から両手を出す

腰まで下ろす

標準装備

■ 4 SEASONS ワッペン

■ WG-ZIP

■ 手首水切り



BF-3 は左胸ワッペンの設
定が可能です。

ファスナーを斜めにする事で、
スライダーエンドからの水の侵
入を大幅に軽減。
首も極寒用として改良。

手首からの水の侵入を
防ぐ水切りシステム。

無料オプション

■ インサイドラバーカフ

■ ヒザパッドロングタイプ



手首袖からの水の染み込みを防ぐ
インサイドラバーカフ。防水性と
着脱性も考えられたラバーレンジ
が特徴。

ヒザパッドは指定があれ
ばロングタイプにも変更
出来ます。

標準装備

■ 4 SEASONS ワッペン

■ ネックリング



BN-2 は背中首下ワッペン
の設定が可能です。

リングを半分折り、
スキン面が首にあたる
ように装着し、折り目
が首の下側にくるよ
うに被ります。

ウェットスーツ本体の
首を内側に折り込み、
ネックリングの間に本
体の首を挟み込みます。

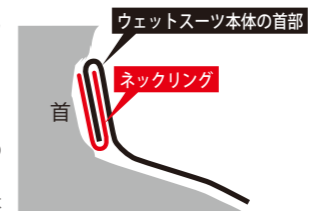

無料オプション

■ 手首水切り

■ ヒザパッドロングタイプ



手首からの水の侵入を
防ぐ水切りシステム。

ヒザパッドは指定があれ
ばロングタイプにも変更
出来ます。

MATERIAL

ATHLETE JERSEY



特殊な製造工程により糸に膨らみを持たせた特殊複合加工糸を使用。究極のストレッチ性に加え、両面にチタン合金層を施したことにより、保温性にも優れた最新の短起毛素材。

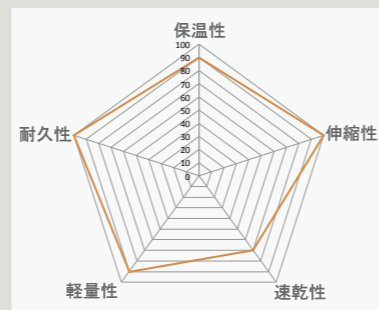
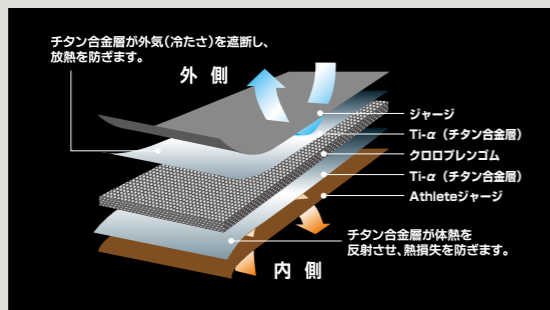

4 SEASONS MARK SAMPLE

R-MARK *全マーク色は統一となります。他色との組み合わせは出来ません。

[R マーク大 :140mm]
指定箇所：左尻のみ指定可能

[R マーク小 :33mm]
指定箇所：左胸/左手首/右手首/左腕/右腕/左背中/右背中

[R サークルマーク中 :82mm]
指定箇所：左尻/右尻/左腕/右腕/左フクラハギ外/右フクラハギ外/左背中/右背中

ゴールドイエロー インディゴブルー
インディアンレッド ホワイト
ゴールドイエロー インディゴブルー
インディアンレッド ホワイト

[R サークルマーク小 :43mm]
指定箇所：左胸/左手首/右手首/左腕/右腕/左背中/右背中

ゴールドイエロー インディゴブルー
インディアンレッド ホワイト
ゴールドイエロー インディアンレッド
インディゴブルー ホワイト

※BZ-6,BZ-5,BN-2の左右背中にRマーク小、Rサークルマークを指定した場合、背中首下に4 SEASONS ワッペンは入りません。
※BF-3の左胸に各小マークを指定した場合、左胸に4 SEASONS ワッペンは入りません。
※BZ-6,BZ-5は左胸上に各小マークのみ指定できます。
※BZ-5の腕にマークを指定することはできません
(注) ADVANCE SERIESのマークは指定できません。

4 SEASONS STRIPE MARK W124mm,H177mm 指定箇所：モモのみ Men'sのみ指定可能

LEFT 用 RIGHT 用

4 SEASONS カラー
インディアンレッド
ホワイト
インディゴブルー
インディアンレッド
4 SEASONS カラー

FLAG MARK



指定箇所：左腕/右腕/両腕/背中首下
※BZ-6,BF-3の背中首下,BZ-5の左右腕に指定できません
※背中首下にフラッグマークを指定する場合4 SEASONS ワッペンは入りません。

4 SEASONS ワッペン



BZ-6 背中首下のみ
BZ-5 背中首下のみ
BF-3 左胸のみ
BN-2 背中首下のみ

"4 SEASONS SERIES" PRICE LIST

BLACK Edition (ATHLETE JERSEY)

ATHLETE	厚さ	BZ-6	BZ-5	BF-3	BN-2
	6all	120,000	120,000	111,000	116,000
	6/4mm	118,000	118,000	109,000	114,000
	4all, 4/2.5mm	114,000	114,000	105,000	110,000
	2.5all	112,000	112,000	103,000	108,000

RICHROMATIC Edition (ATHLETE JERSEY)

ATHLETE	厚さ	BZ-6	BZ-5	BF-3	BN-2
	6all	122,000	122,000	113,000	118,000
	6/4mm	120,000	120,000	111,000	116,000
	4all, 4/2.5mm	116,000	116,000	107,000	112,000
	2.5all	114,000	114,000	105,000	110,000

※表示価格はすべてメーカー希望小売価格(消費税抜)です。

RICHROMATIC Edition Color Variation

本体ブラック / 左ヒザ下

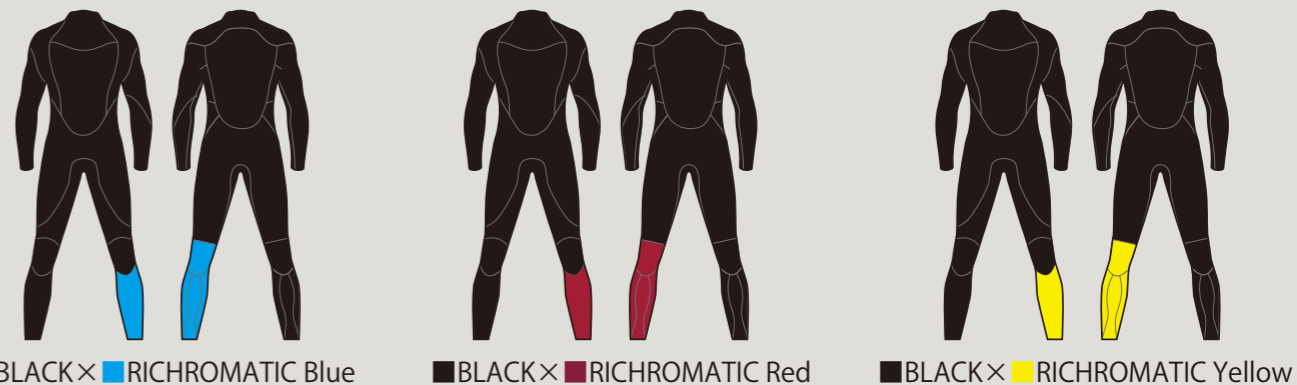

有料 OPTION

BZ-6,BZ-5,BF-3
■Elbow Pad



オプションで肘パッドを付ける事が出来ます。
※BN-2以外のモデルに指定可能
*TF エルボーパッド (LB・BB 共通)
税抜 ¥5,000-

BZ-6,BZ-5,BN-2
■Easy Strap



No Zip 専用オプション。両肩に装備されたストラップを引っ張ることで脱ぐ動作を容易にします。
*Easy Strap : 税抜 ¥5,000-

BZ-6,BZ-5,BF-3,BN-2
■手首ダブルカフ ■足首ダブルカフ



グローブ・ブーツ専用のダブルカフ。グローブ又はブーツを装着する際、内側のペロと外側のペロの間にグローブ又はブーツを挟み込み使用します。
*両手首ダブルカフ : 税抜 ¥8,000-
*両足首ダブルカフ : 税抜 ¥8,000-

BF-3
■BWS(バリアラップシステム)



包み込むようなネック形状に加え、首周りのフィット感が高い防水性を実現。寒冷地の使用におすすみたい極寒用オプション。
*BWS : 税抜 ¥10,000-

BN-2
■インナーネック



ネックエントリー特有の首~肩にかけての冷えを防ぐ為の防寒オプション。
*インナーネック : 税抜 ¥8,000-

THE BEST QUALITY



ADVANCE SERIES

Men's & Lady's

BUTTERFLY-C

マルチフラップシステムによる優れた着用感と高い防水機能を兼ね備えた高性能ウェットスーツ



BUTTERFLY-C BEAST

カラー：本 体 / BEAST スキン
フラップ / BEAUTY ホワイト
両膝下 / BEAST スキン
マーク：左フラップ / R マーク小 (ブラック)
左 尻 / R マーク大 (ホワイト)
本体価格：3.5mm ¥126,000-(税抜)

BUTTERFLY-C BEAST

カラー：本 体 / BEAST スキン
フラップ / BEAUTY スレート
両膝下 / BEAUTY スレート
マーク：左フラップ / 羽マーク小 (ホワイト)
左クラハギナメ / 3D マーク (ホワイト)
本体価格：3.5mm ¥126,000-(税抜)
無料オプション：ローネック



Men's & Lady's

DRAGON-C

着脱、防水、運動性すべてにおいて進化を遂げたモデル

DRAGON-C BEAST

カラー：本 体 / BEAST スキン
肩ライン / MONO-L ホワイト
ワッペン：左 胸 (ゴールド)
マーク：左 尻 / R マーク大 (ゴールド)
本体価格：3.5mm ¥126,000-(税抜)
無料オプション：インサイドラバーカフ
オプション：MONO-L ¥10,000-(税抜)



DRAGON-C BEAST

カラー：本 体 / BEAST スキン
肩ライン / BEAUTY バイオレット
マーク：左胸上 / R サインマーク小 (デザート)
左 尻 / R サインマーク大 (デザート)
本体価格：5/3.5mm ¥128,000-(税抜)
無料オプション：ローネック



■インナーシステム



ウェットスーツ本体を着用します。

アウターフラップを頭から被ります。

サイドのペロを内側に折りたたみます。

ペロの中央にあるボタンを留めます。

フラップジップを締め、ペルクロで留めます。



フロント部分にロングストレッチファスナーを使用。肩下まで大きく開く開口部が着脱を容易にし、またインナーが高く防水性にも優れています。

標準装備

■ハイネック



ハイネックを内側に折り込む事で、首からの水の侵入を防ぎます。

■手首水切り



手首からの水の侵入を防ぐ水切りシステム
※BURNERは有料オプション
税抜 ¥3,000-

■ローネック



1重首ローネックの設定も可能です。指定の無い場合は通常のハイネックタイプになります。

■インサイドラバーカフ



手首袖からの水の染み込みを防ぐインサイドラバーカフ。防水性と着脱性も考えられたラバーレングジが特徴。
※BURNERは有料オプション
税抜 ¥3,000-

■ヒザパッドロングタイプ



ヒザパッドは指定があればロングタイプにも変更出来ます。

標準装備

■ハイネック



ハイネックを内側に折り込む事で、首からの水の侵入を防ぎます。

■手首水切り



手首からの水の侵入を防ぐ水切りシステム
※BURNERは有料オプション
税抜 ¥3,000-

■ローネック



1重首ローネックの設定も可能です。指定の無い場合は通常のハイネックタイプになります。

■羽ワッペン



DRAGON-Cは左胸ワッペンの設定が可能です。
※BURNERは設定不可

■インサイドラバーカフ



手首袖からの水の染み込みを防ぐインサイドラバーカフ。防水性と着脱性も考えられたラバーレングジが特徴。
※BURNERは有料オプション
税抜 ¥3,000-

■ヒザパッドロングタイプ



ヒザパッドは指定があればロングタイプにも変更出来ます。

Men's
ORCA-C

優れた防水性、卓越した運動性能をかねそなえたネックエントリーモデル



ORCA-C BEAST

カラー：本体/BEAST スキン
 右手首-左膝下/BEAUTY オリーブ
 下半身/BEAST スキン
 マーク：左胸/Rマーク小(ゴールド)
 左尻/Rマーク大(ゴールド)
 本体価格：3.5mm ¥120,000-(税抜)
 ※両手首にスキンの指定はできません。

脱ぎ方の見本



胸を掴んで首から空気を入れる
 両肘をウェット内部に抜く
 首から両手を出す
 腰まで下ろす

標準装備

■ネックリング



リングを半分に折り、スキン面が首にあたるように装着し、折り目が首の下側になるように被ります。



ウェットスーツ本体の首を内側に折り込み、ネックリングの間に本体の首を挟み込みます。



無料オプション

■手首水切り



手首からの水の侵入を防ぐ水切りシステム
 ※BURNERは有料オプション
 税抜 ¥3,000-

■ヒザパッドロングタイプ



ヒザパッドは指定があればロングタイプにも変更出来ます。

Men's & Lady's
WIZARD-C

優美という言葉が相応しいモダン&クラシックモデル



WIZARD-C BURNER

カラー：本体/BURNER スキン
 ライン(胸-腰-脚)/BURNER ワイン
 下半身/BURNER スキン
 マーク：左胸/ロゴマーク小(デザート)
 左フクラハギ/タテマーク(デザート)
 本体価格：3.5mm ¥84,000-(税抜)
 オプション：BWS 指定 ¥10,000-(税抜)

WIZARD-C BEAST

カラー：本体/BEAST スキン
 ライン(胸-腰-脚)/TL マルチ
 下半身/BEAST スキン
 ワッペン：左胸(ゴールド)
 マーク：左尻/Rサインマーク大(カーキ)
 本体価格：3.5mm ¥117,000-(税抜)
 無料オプション：インサイドラバーカフ
 オプション：TL ¥10,000-(税抜)



※ WIZARD-C は背中ファスナー(WG-ZIP)となります。フロントファスナーの指定はできません。

標準装備

■WG-ZIP



ファスナーを斜めにする事で、スライダーエンドからの水の侵入を大幅に軽減。首も極寒用として改良。

■手首水切り



手首からの水の侵入を防ぐ水切りシステム
 ※BURNERは有料オプション
 税抜 ¥3,000-

無料オプション

■インサイドラバーカフ



手首袖からの水の染み込みを防ぐインサイドラバーカフ。防水性と着脱性も考えられたラバーレングスが特徴。
 ※BURNERは有料オプション
 税抜 ¥3,000-

■羽ワッペン



WIZARD-Cは左胸ワッペンの設定が可能です。
 ※BURNERは設定不可

■ヒザパッドロングタイプ



ヒザパッドは指定があればロングタイプにも変更出来ます。

CLASSIC-C

スタイルマスターに相応しいクラシカルモデル

LD-C

柔らかくCOOLなカッティングデザインが女性らしさを演出するモデル

CLASSIC-C BEAST

カラー：本体/BEAST スキン
胸 / BEAST スキン
ワッペン：左胸(ゴールド)
マーク：右背中/タデマーク(ブラック)
本体価格：3.5mm ¥116,000-(税抜)

CLASSIC-C BEAST

カラー：本体/BEAST スキン
胸 / BEAUTY マッド
ワッペン：左胸(シルバー)
マーク：右背中/Rマーク小(シルバー)
左袖/タデマーク(シルバー)
本体価格：3.5mm ¥116,000-(税抜)

LD-C BEAST

カラー：本体/BEAST スキン
首ライン/TL ネイビー
下半身/BEAUTY ネイビー
マーク：左胸/Rサインマーク小(ホワイト)
左尻/Rサインマーク大(ホワイト)
本体価格：3.5mm ¥116,000-(税抜)
オプション：TL ¥10,000-(税抜)



標準装備

無料オプション

WG-ZIP

手首水切り

インサイドラバーカフ

羽ワッペン

ヒザパッドロングタイプ



ファスナーを斜めにする事で、スライダーエンドからの水の侵入を大幅に軽減。首も極寒用として改良。

手首からの水の侵入を防ぐ水切りシステム
※BURNERは有料オプション
税抜 ¥3,000-

手首袖からの水の染み込みを防ぐインサイドラバーカフ。防水性と着脱性も考えられたラバーレンジが特徴。
※BURNERは有料オプション
税抜 ¥3,000-

CLASSIC-Cは左胸ワッペンの設定が可能です。
※BURNERは設定不可

ヒザパッドは指定があればロングタイプにも変更出来ます。

標準装備

無料オプション

WG-ZIP

手首水切り

インサイドラバーカフ

羽ワッペン

ヒザパッドロングタイプ



ファスナーを斜めにする事で、スライダーエンドからの水の侵入を大幅に軽減。首も極寒用として改良。

手首からの水の侵入を防ぐ水切りシステム
※BURNERは有料オプション
税抜 ¥3,000-

手首袖からの水の染み込みを防ぐインサイドラバーカフ。防水性と着脱性も考えられたラバーレンジが特徴。
※BURNERは有料オプション
税抜 ¥3,000-

LD-Cは左胸ワッペンの設定が可能です。
※BURNERは設定不可

ヒザパッドは指定があればロングタイプにも変更出来ます。

Material / Color

BEAST (スキン、ブラックジャージ)



BEASTは発熱を促し、その熱を蓄える最先端繊維をふんだんに編み込んだ贅沢な素材。また肌触りの良い毛布のような起毛が更に暖かさが増進させ、抜群の保温性を約束する優れた RASH 最上級オリジナルマテリアル。

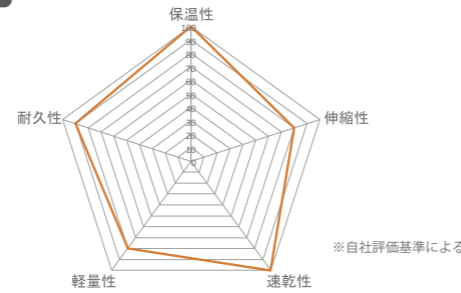

BEAUTY (カラージャージ、ブラックジャージ以外)



BEAUTYはBEASTと同等の性能を有し、色彩豊かなカラージャージ15色、オプションのプリントジャージ6色を用意したRASH最上級オリジナルマテリアル。

BEAUTY カラージャージ

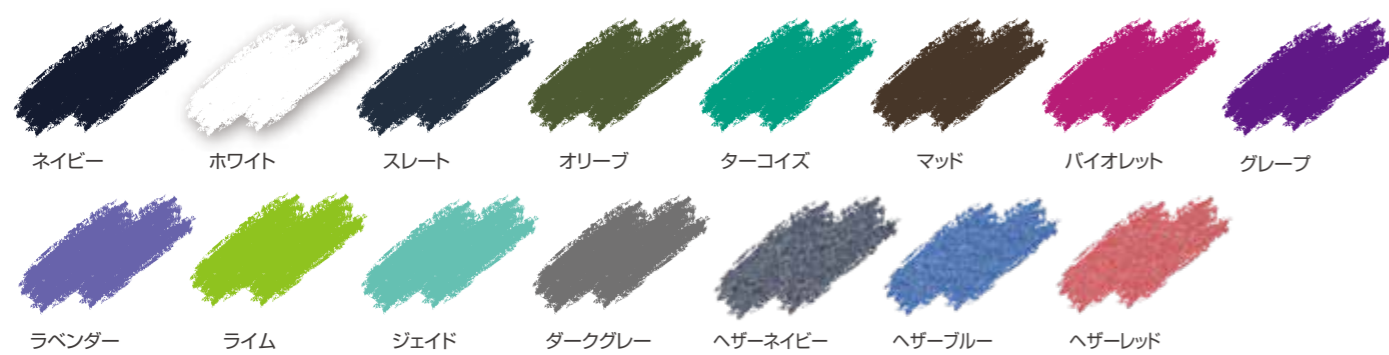

プリントジャージ (MONO-S)



MONO-Sホワイト



MONO-Sブラック



MONO-Lホワイト



MONO-Lブラック

プリントジャージ (TL)



TLマルチ



TLネイビー

BURNER



保温性、ストレッチ性に優れ、しっかりと包み込むような肌触りが特徴の高機能発熱素材

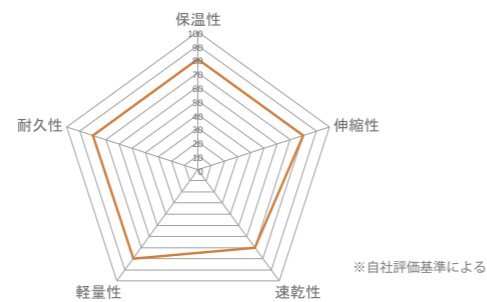

BURNER カラージャージ



Color Variation

BUTTERFLY-C

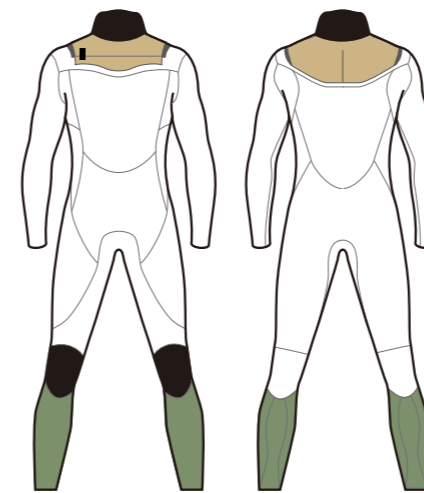

□ 本体 ■ フラップ ■ 両膝下
(下半身 / スキンまたはブラックジャージ)
オーダーシートのカラー欄には
□ 本体 / ■ フラップ / ■ 両膝下
の順にご記入ください。
プリントジャージを指定する場合はフラップ、両膝下
どちらかとなります。

DRAGON-C

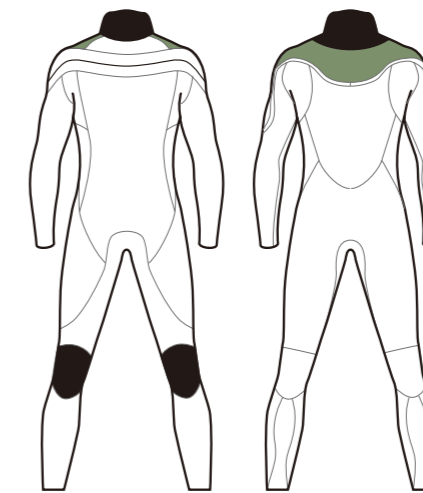

□ 本体 ■ 肩ライン
オーダーシートのカラー欄には
□ 本体 / ■ 肩ライン
の順にご記入ください。

ORCA-C

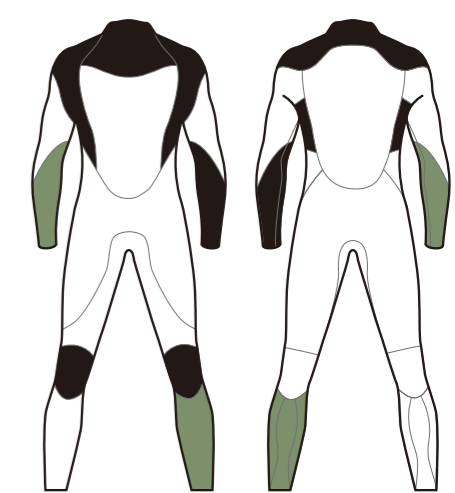

□ 本体 ■ 右手首・左膝下
(下半身: スキンまたはブラックジャージ)
オーダーシートのカラー欄には、
□ 本体 / ■ 右手首・左膝下の順に
ご記入ください。
※ORCA-Cの両手首にスキンは指定できません。

WIZARD-C

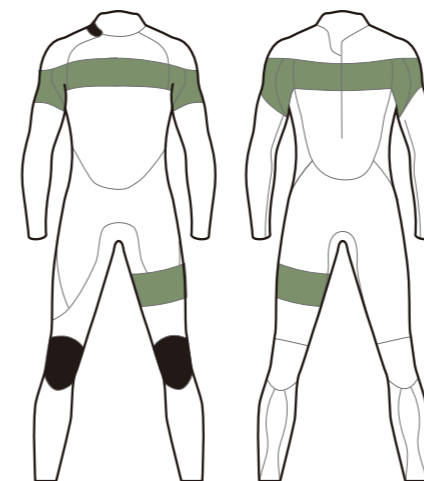

□ 本体 ■ ライン(胸・腕・腿)
(下半身: スキンまたはブラックジャージ)
オーダーシートのカラー欄には
□ 本体 / ■ ライン(胸・腕・腿)
の順にご記入ください。

CLASSIC-C

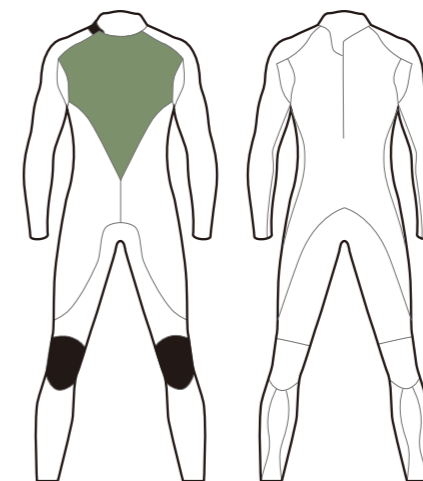

□ 本体 ■ 胸
オーダーシートのカラー欄には
□ 本体 / ■ 胸
の順にご記入ください。

LD-C

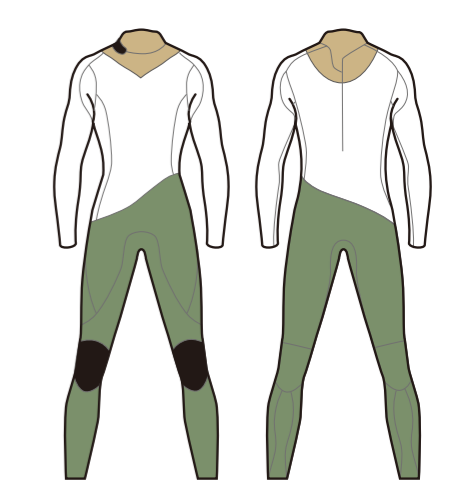

□ 本体 ■ 首ライン ■ 下半身
オーダーシートのカラー欄には
□ 本体 / ■ 首ライン / ■ 下半身
の順にご記入ください。
※LD-Cにプリントジャージを指定する場合は
首ラインのみとなります。

※下半身について...指定がない時はスキンとなります。ジャージ指定の場合、胸下からジャージになります。
※すべてのデザインに対してプリントジャージを本体に指定することはできません。

RASH Mark Sample

*印刷の都合上、実際の色と異なる場合があります。あらかじめご了承ください。

【羽特大:215mm】	【羽大:162mm】	【羽小:71mm】	【ロゴ大:110mm】	【ロゴ中:92mm】	【ロゴ小:55mm】
ホワイト	シルバー	ゴールド	ブラック	カーキ	デザート
ホワイト	シルバー	ゴールド	ブラック	カーキ	デザート
ホワイト	シルバー	ゴールド	ブラック	カーキ	デザート
ホワイト	シルバー	ゴールド	ブラック	カーキ	デザート
ホワイト	シルバー	ゴールド	ブラック	カーキ	デザート
ホワイト	シルバー	ゴールド	ブラック	カーキ	デザート
ホワイト	シルバー	ゴールド	ブラック	カーキ	デザート

【タテマーク:248mm】

【3Dマーク:240mm】

ホワイト	ブラック
シルバー	カーキ
ゴールド	デザート

BEAST 専用

【Rマーク大:140mm】

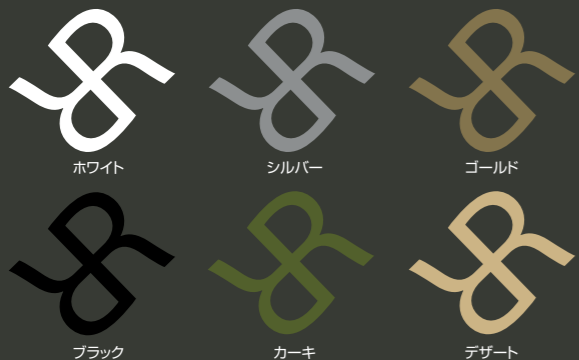

【Rマーク小:33mm】



Rマーク大

・入る場所や、マークの向きは下図のとおりで、右背中又は左尻のどちらか1カ所のみとなります。それ以外の場所や向き、複数は入りません。
 ・フリーハンドでカットしているため、サイズやカッティングデザインによっては、入る風合いが微妙に異なりますのでご了承ください。

【Rサインマーク大:115mm】



【Rサインマーク小:64mm】



Rサインマーク大

・Rサインマーク大は、右背中または左尻のみ指定可能です。
 ・WIZARD-Cの右背中にRサインマーク大は指定できません。

Rマーク大の指定可能箇所



Men's & Lady's

GRIZZLY

最も保温性に優れたU字ジップタイプの極寒用モデル



GRIZZLY, S-AIR

カラー: 本体/S-AIR ブラックジャージ
 肩ライン/S-AIR カーキ
 マーク: 左胸/Rマーク小(ホワイト)
 左尻/Rマーク大(ホワイト)
 本体価格: 3.5 all ¥134,000-(税抜)

Color Variation

□本体 ■肩ライン
 オーダーシートのカラー欄には
 □本体/■肩ライン
 の順にご記入ください。



Material

VGf (本体/ブラックジャージのみ)
 S-AIR (本体/ブラックジャージのみ/ラインカラー-S-AIR全8色)



最先端繊維をバランス良く編み込み、保温性に優れた起毛素材を実現。質感がBEASTに近く、なおかつ価格を抑えたオリジナル起毛素材。

ハイストレッチ素材 (全8色)

Color S-AIRの5/3.5mm,3.5allの肩ラインのみカラージャージを指定できます。

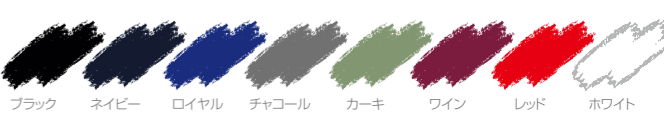

*マーク位置・種類は固定ですが、取ることやカラーをお選びする事は可能です。

システム概要

W ネック



水の侵入を防ぐWネックシステム

TIZIP (マスターシール)



GRIZZLY モデルのファスナーシステムは、ストレスを軽減させる軽量かつ柔らかいTIZIP (マスターシール)を使用。また、U字のZIPタイプにすることで、一人での着脱も可能にした極寒仕様のサーフドライ。

*TIZIP スライダーカバーには、ワッペン(ゴールド)が標準装備。

GRIZZLY (ブーツなしタイプ)

足首ダブルカフ



GRIZZLY モデルは、ブーツなしの足首ダブルカフの指定も可能です。本体価格が変わりますので価格表をご参照下さい。

*GRIZZLY ブーツなしタイプの下半身はフィットタイプになります。

サーフドライ専用ブーツ



強いグリップ力に加え、軽量性と柔らかさを兼ね備えたラジアルブーツを使用。また、ブーツ底には吸湿発熱・抗菌防臭加工が施されています。ブーツサイズ: 22・23・24・25・26・27・28

手首ダブルカフ



グローブを二層構造の袖口にサンドイッチして使用します。また、標準装備のサーフストラップを使用することで、さらに高い防水効果が得られます。

ブーツ&グローブ用サーフストラップ



手首・足首からの水の侵入を防ぎ、優れたホールド感を発揮します。手首2本・足首1本付き。

有料Option

Men's小用ファスナー

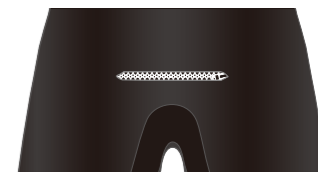

YKK 簡易防水ファスナー アクアシール使用。
 *税抜 ¥12,000-

PRICE LIST

※表示価格はすべてメーカー希望小売価格(消費税抜)です。

ADVANCE SERIES

	厚さ	BUTTERFLY-C	DRAGON-C	ORCA-C	WIZARD-C	CLASSIC-C	LD-C
BEAST	5all	130,000	130,000	124,000	121,000	120,000	120,000
	5/3.5mm	128,000	128,000	122,000	119,000	118,000	118,000
	3.5all	126,000	126,000	120,000	117,000	116,000	116,000
OPTION	・プリントジャージ	10,000	10,000	10,000	10,000	10,000	10,000
	・手首ダブルカフ	8,000	8,000	8,000	8,000	8,000	8,000
	・足首ダブルカフ	8,000	8,000	8,000	8,000	8,000	8,000
	・Elbow Pad	5,000	5,000	-	5,000	5,000	5,000
	・Easy Strap	5,000	5,000	5,000	-	-	-
	・インナーネック	-	-	8,000	-	-	-
	・BWS(バリアラップシステム)	-	-	-	10,000	10,000	10,000
・本体起毛ジャージ	6,000	6,000	6,000	6,000	6,000	6,000	

	厚さ	BUTTERFLY-C	DRAGON-C	ORCA-C	WIZARD-C	CLASSIC-C	LD-C
BURNER	5all	93,500	93,500	89,000	88,000	87,000	87,000
	5/3.5mm	91,500	91,500	87,000	86,000	85,000	85,000
	3.5all	89,500	89,500	85,000	84,000	83,000	83,000
OPTION	・手首ダブルカフ	8,000	8,000	8,000	8,000	8,000	8,000
	・足首ダブルカフ	8,000	8,000	8,000	8,000	8,000	8,000
	・手首水切り	3,000	3,000	3,000	3,000	3,000	3,000
	・インサイドラバーカフ	3,000	3,000	-	3,000	3,000	3,000
	・Elbow Pad	5,000	5,000	-	5,000	5,000	5,000
	・Easy Strap	5,000	5,000	5,000	-	-	-
	・インナーネック	-	-	8,000	-	-	-
・BWS(バリアラップシステム)	-	-	-	10,000	10,000	10,000	
・本体起毛ジャージ(ブラックのみ)	4,000	4,000	4,000	4,000	4,000	4,000	

SURF DRY

	厚さ	GRIZZLY	GRIZZLYブーツなし
VGF	5all	167,500	160,000
	5/3.5mm	165,500	158,000
	3.5all	163,500	156,000
S-AIR	5all	138,000	131,000
	5/3.5mm	136,000	129,000
	3.5all	134,000	127,000
OPTION	・小用ファスナー	12,000	12,000

標準装備及びオプション

	BEAST	BURNER
マーク数	4カ所(※1)	2カ所(※1)
Rマーク/Rサインマーク	○	×
羽ワッペン	○(※2)	×
プリントジャージ	¥10,000-	×
手首水切り/インサイドラバーカフ	○	¥3,000-

※1 追加オプション¥2,000-(税抜) / 1カ所、最大6カ所まで指定可能

※2 DRAGON-C,WIZARD-C,CLASSIC-C,LD-Cのみ指定可能

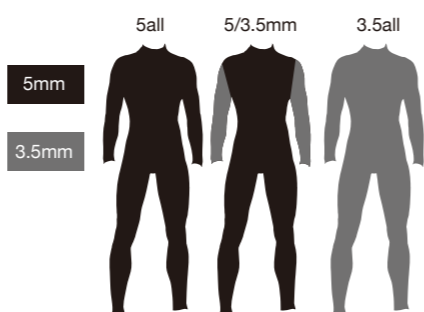

有料Option

Easy Strap

指定可能モデル:
BUTTERFLY-C, DRAGON-C, ORCA-C



No Zip 専用オプション。両肩に装備されたストラップを引っ張ることで脱ぐ動作を容易にします。使用上の注意: 着る時にストラップを前側(胸のあたり)に収納しておくことで脱ぐ際に楽に引っ張る事ができます。
* Easy Strap: 税抜 ¥5,000-

BWS(バリアラップシステム)

指定可能モデル:
WIZARD-C, CLASSIC-C, LD-C



包み込むようなネック形状に加え、首周りのフィット感が高い防水性を実現。寒冷地での使用におすすめしたい極寒用オプション。
* BWS: 税抜 ¥10,000-

Elbow Pad

指定可能モデル:
BUTTERFLY-C, DRAGON-C, WIZARD-C, CLASSIC-C, LD-C



オプションで肘パッドを付ける事が出来ます。
* TF エルボーパッド (LB・BB 共通) 税抜 ¥5,000-

インナーネック

指定可能モデル:
ORCA-C



ORCA-C 専用オプション。ネックエントリー特有の首~肩にかけての冷えを防ぐ為の防寒オプション。
* インナーネック: 税抜 ¥8,000-

手首ダブルカフ

指定可能モデル:
BUTTERFLY-C, DRAGON-C, ORCA-C, WIZARD-C, CLASSIC-C, LD-C



グローブ・ブーツ専用のダブルカフ。グローブ又はブーツを装着する際、内側のベロと外側のベロの間にグローブ又はブーツを挟み込み使用します。
* 両手首ダブルカフ: 税抜 ¥8,000-
* 両足首ダブルカフ: 税抜 ¥8,000-

FALL WINTER 2020
Gear Catalog

WETSUITS Size Chart

	MEN'S (丈/幅)															LADY'S (丈/幅)						
	S	M	M/ML	M/L	ML/M	ML	ML/L	L/M	L/ML	L	L/XL	XL/L	XL	XL/XXL	XXL	S	M	M/ML	ML	ML/L	L	
1 身長	160	165	165	165	170	170	170	175	175	175	175	180	180	180	185	155	160	160	165	165	170	
2 体重	52	58	63	68	60	65	70	62	67	72	78	74	80	86	88	48	50	53	55	58	60	
3 総丈	132	137	137	137	142	142	142	147	147	147	147	152	152	152	156	126	132	132	137	137	142	
4 ウエスト丈	-	-	-	-	-	-	-	-	-	-	-	-	-	-	-	-	-	-	-	-	-	
5 股下	67	70	70	70	73	73	73	75	75	75	75	77	77	77	79	64	67	67	70	70	73	
6 股上	-	-	-	-	-	-	-	-	-	-	-	-	-	-	-	-	-	-	-	-	-	
7 背丈	59	61	61	61	63	63	63	65	65	65	65	68	68	68	70	57	59	59	61	61	63	
8 首囲	34	36	38	39	36	38	39	36	38	39	41	39	41	43	43	29	30	31	31	33	33	
9 上胸囲	85	90	95	100	90	95	100	90	95	100	105	100	105	110	110	76	80	84	84	88	88	
10 胸囲	82	87	92	97	87	92	97	87	92	97	102	97	102	107	107	78	82	86	86	90	90	
11 腹囲	68	72	76	80	72	76	80	72	76	80	84	80	84	88	88	58	60	63	63	66	66	
12 下腹囲	70	74	78	82	74	78	82	74	78	82	86	82	86	90	90	70	70	72	72	74	74	
13 尻囲	85	87	91	93	87	91	93	87	91	93	96	93	96	100	100	84	88	92	92	96	96	
14 大腿最大囲	48	50	52	54	50	52	54	50	52	54	56	54	56	58	58	50	52	54	54	56	56	
15 太もも中間囲	44	46	48	50	46	48	50	46	48	50	52	50	52	54	54	46	48	50	50	52	52	
16 膝上囲	36	37	38	39	37	38	39	37	38	39	41	39	41	43	43	33	34	35	35	36	36	
17 膝下囲	31	32	33	34	32	33	34	32	33	34	35	34	35	36	36	31	32	33	33	34	34	
18 フクラ八半囲	34	35	36	37	35	36	37	35	36	37	39	37	39	41	41	32	33	34	34	35	35	
19 足首囲	20	21	22	23	21	22	23	21	22	23	23.5	23	23.5	24	24	19	20	21	21	22	22	
20 スネ長	35	36	36	36	38	38	38	39	39	39	39	40	40	40	41	33	35	35	36	36	37	
21 肩幅	44	45	46	47	45	46	47	45	46	47	48	47	48	49	49	38	40	42	42	44	44	
22 衿丈	70	73	73	73	76	76	76	79	79	79	79	82	82	82	85	67	70	71	73	74	76	
23 袖丈	48	51	51	51	53	53	53	55	55	55	55	58	58	58	61	48	50	50	52	52	54	
24 腕付け根囲	39	42	45	48	42	45	48	42	45	48	50	48	50	52	52	36	37	38	38	39	39	
25 上大腕囲	29	31	33	35	31	33	35	31	33	35	37	35	37	39	39	23	24	25	25	26	26	
26 大腕囲	25	27	29	30	27	29	30	27	29	30	32	30	32	34	34	22	23	24	24	25	25	
27 肘囲	24	25	26	27	25	26	27	25	26	27	28	27	28	29	29	20	21	22	22	23	23	
28 肘下囲	25	26	27	28	26	27	28	26	27	28	30	28	30	32	32	21	22	23	23	24	24	
29 手首囲	15	16	17	17.5	16	17	17.5	16	17	17.5	18	17.5	18	18.5	18.5	14	15	16	16	17	17	
30 頭囲	55	56	57	58	56	57	58	56	57	58	59	58	59	60	60	54	55	56	56	57	57	
A アンダーバスト																72	74	76	76	78	78	
B 乳下り																19	20	21	21	22	22	
C 乳頭間																17	17	18	18	19	19	

※製品の仕様は予告なく変更する場合がございます。

※フルオーダーは本体価格の20%アップ、セミオーダー(6カ所まで)は本体価格の10%アップになります。